

The logo for the Asian Development Bank (ADB) is displayed in white serif font on a dark blue square background. A thin white vertical line is positioned to the right of the square.

ADB

**ХУДАЛДАН АВАГЧ БАЙГУУЛЛАГЫН
ЧАНАР, ТӨЛБӨРИЙН
ХЯНАЛТЫН ШИНЭЧЛЭЛ**

ИДЭВХГҮЙ САНХҮҮЖИЛТ

УХААЛАГ ХУДАЛДАН АВАЛТ

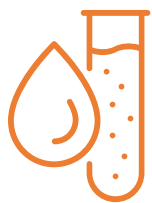
**ЯМАР ТУСЛАМЖ,
ҮЙЛЧИЛГЭЭ?**

- НЭН
ШААРДЛАГАТАЙ**
- байгаа нөөц/төсвийн хүрээнд
- ӨӨРЧЛӨЛТ**
- нөөц нэмэгдэх
 - шинэ технологи

**ХЭНЭЭС?**

- I, II, III шатлал
- Улс ба хувь
- Хөдөө ба хот
- ЭМБ-ыг сонгон гэрээлэх, чанарыг сайжруулах

**ЯМАР ҮНЭЭР?**

- Бодит өртөг/нотолгоонд суурилсан
- Тарифын болон зардлын дээд хязгаар
- Улс, хувь ялгаагүй

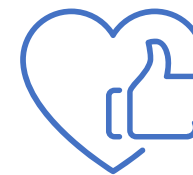
**ЯМАР АРГААР?**

- Нэг иргэнээр
- ОХБ
- Үнэлгээнд үндэслэн шинэчлэх, хослуулах

СТРАТЕГИЙН ХУДАЛДАН АВАЛТЫН ҮЙЛ АЖИЛЛАГААНЫ ХҮРЭХ ҮР ДҮН

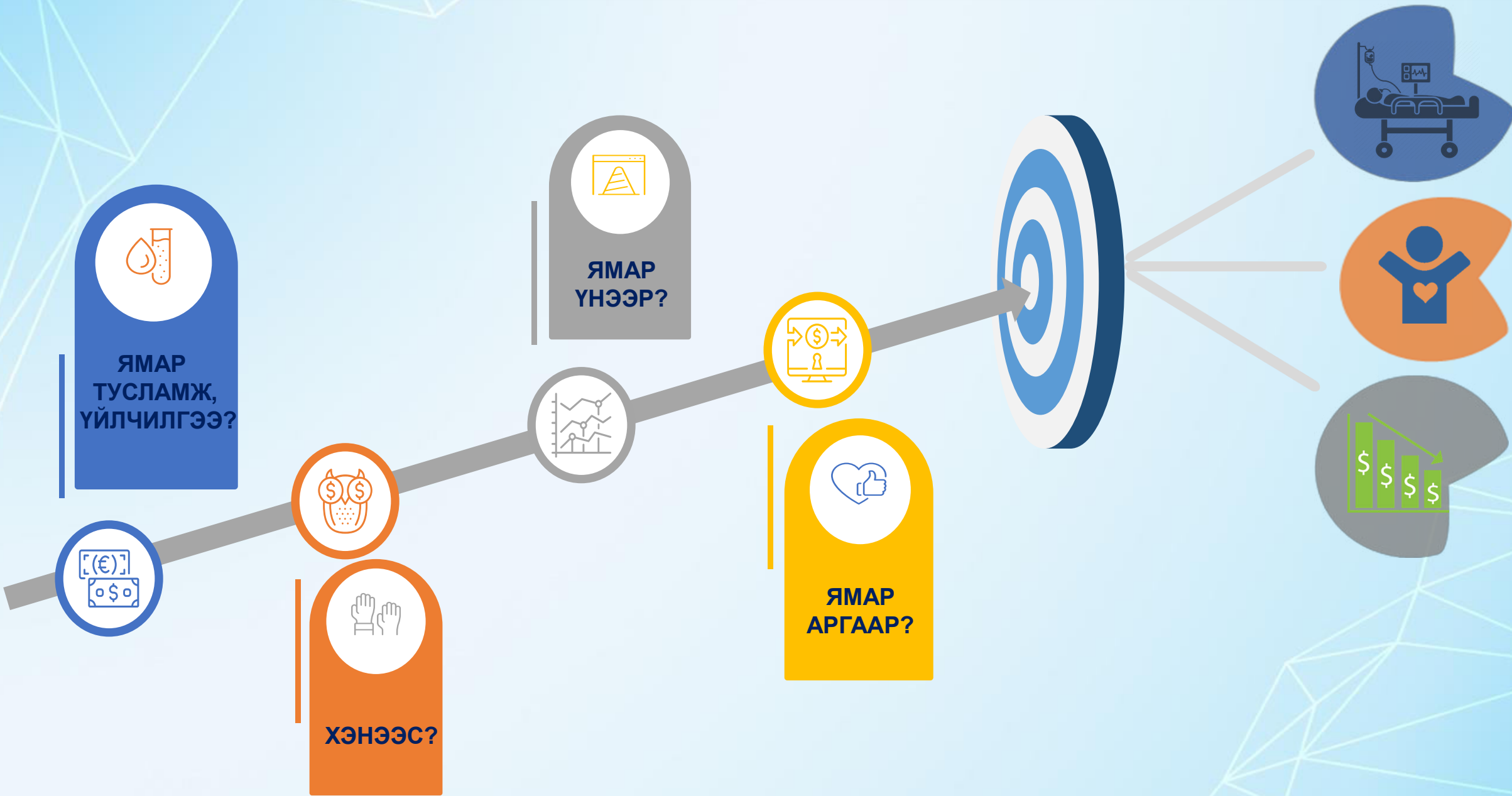

АСУУДАЛ

ЭМНЭЛЗҮЙН УДИРДАМЖИЙН
ХЭРЭГЛЭЭ ХАНГАЛТГҮЙ

ЭМИЙН ЧАНАР МУУ

САНХҮҮЖҮҮЛЭГЧ
БАЙГУУЛЛАГА
ЧАНАРЫГ
ХЯНАДАГГҮЙ

ХУУЛИЙН ӨӨРЧЛӨЛТ

ЭРҮҮЛ МЭНДИЙН ДААТГАЛЫН ТУХАЙ
ХУУЛЬ

“14.8.7.даатгалын гэрээний дагуу худалдан авсан эрүүл мэндийн тусламж, үйлчилгээний чанар болон төлбөрийн хяналтыг хэрэгжүүлэхэд баримтлах шалгуур бүхий журмыг **олон улсын эмнэл зүйн удирдамж** ашиглан батлах;”

“23.2.3.Эрүүл мэндийн тусламж, үйлчилгээний чанар болон төлбөрийн хяналтыг энэ хуулийн 14.8.7-д заасан журмын дагуу **цахим болон бусад хэлбэрээр** хэрэгжүүлнэ.”

“16.1.5.даатгуулагчид үзүүлэх эрүүл мэндийн тусламж, үйлчилгээний чанар болон зардлын төлбөрт **хяналт тавьж**, энэ хуулийн 14.8.7-д заасан журамд тусгагдсан **шалгуур хангасан эрүүл мэндийн тусламж, үйлчилгээнд төлбөр олгох;**”



ГАРАХ ҮР ДҮН



САНХҮҮЖИЛТТЭЙ НЬ
УЯСНААР ЭМНЭЛГҮҮД
ОЛОН УЛСЫН ЭМНЭЛЗҮЙН
УДИРДАМЖ АШИГЛАДАГ
БОЛНО



ОУ-Д ХЭРЭГЛЭДЭГ
ЭМНЭЛЗҮЙН УДИРДАМЖ
АШИГЛАСНААР ЧАНАР
ДЭЭШИЛНЭ

ХААНА Ч ИЖИЛХЭН
ЧАНАРТАЙ ТУСЛАМЖ,
ҮЙЛЧИЛГЭЭ ҮЗҮҮЛЭХ
БОЛОМЖ БҮРДЭНЭ

ТУСЛАМЖ, ҮЙЛЧИЛГЭЭНИЙ ХЯНАЛТЫН ТОГТОЛЦООНЫ ХҮРЭЭ



ЯВЦ

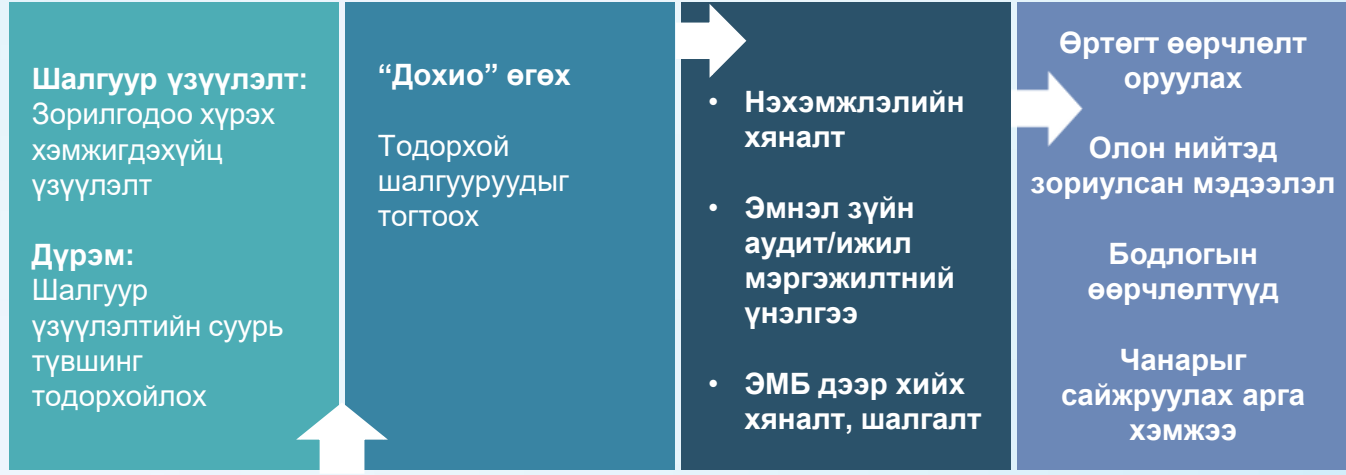

Нэхэмжлэлийн мэдээлэл
Өдөр тутам нэхэмжлэлийн хяналтаас ирүүлж буй мэдээлэл

Шүгэл үлээгч
Үйлчлүүлэгчээс ирсэн гомдол
Чанарын үнэлгээний мэдээлэл

ХЯНАЛТЫН ТОГТОЛЦОО ГЭЖ ЮУ ВЭ?

Тусламж, үйлчилгээний чанар болон төлбөрт тодорхой шалгуурын дагуу үе шаттайгаар хяналт ба үнэлгээ хийж тусламж, үйлчилгээний чанарыг сайжруулах, иргэдийг санхүүгийн эрсдэлээс хамгаалахыг зорьдог үйл явц.

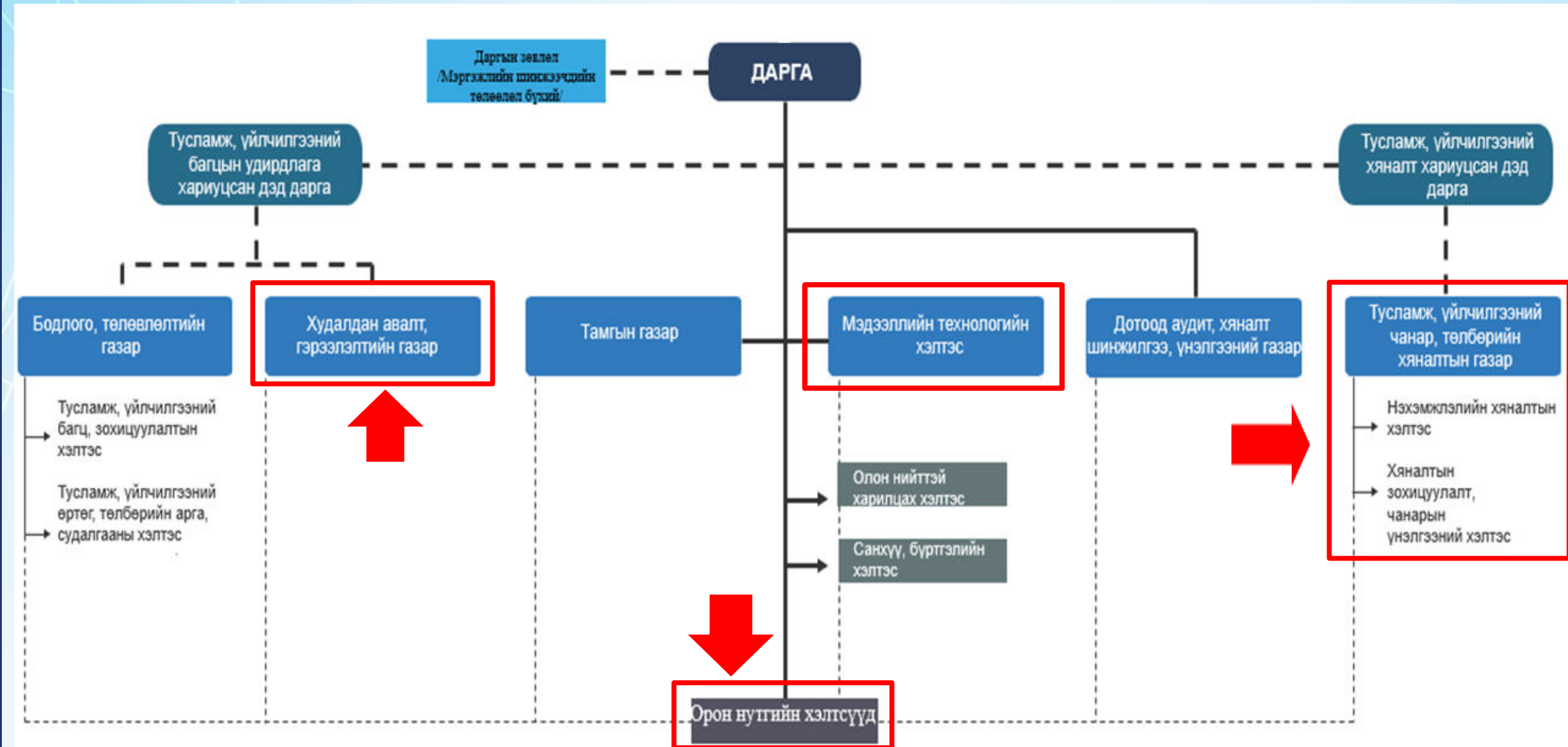



НЭХЭМЖЛЭЛИЙН ХЯНАЛТЫН ХЭЛТЭС

- Эрүүл мэндийн байгууллагуудын нэхэмжлэлд хяналт хийх

ХЯНАЛТЫН ЗОХИЦУУЛАЛТ, ЧАНАРЫН ҮНЭЛГЭЭНИЙ ХЭЛТЭС

- Эрүүл мэндийн тусламж, үйлчилгээний хяналтын бодлого, журам, аргачлал гаргах
- Эмнэл зүйн аудит, чанарын үнэлгээ хийх

МЭДЭЭЛЛИЙН ТЕХНОЛОГИЙН ХЭЛТЭС

- Эрүүл мэндийн байгууллагаас ирүүлсэн нэхэмжлэлд цахим хяналт хийх

ХУДАЛДАН АВАЛТ, ГЭРЭЭЛЭЛТИЙН ГАЗАР

- Эрүүл мэндийн байгууллага дээр хяналт, шалгалт хийх



Нэг. Нийтлэг үндэслэл

Хоёр. Тусламж, үйлчилгээний чанар, төлбөрийн хяналтад баримтлах зарчим

Гурав. Эрүүл мэндийн тусламж, үйлчилгээний чанар, төлбөрийн хяналтын төрөл, зохицуулалт

Дөрөв. Тусламж, үйлчилгээний чанар, төлбөрийн хяналтын үйл ажиллагаанд оролцогч талуудын эрх, үүрэг

Тав. Тусламж, үйлчилгээний чанар, төлбөрийн хяналтын үйл ажиллагаа

Зургаа. Мэдээллийн технологийн систем, программ хангамж ба мэдээллийн нууцлал

Долоо. Хүлээх хариуцлага

Хавсралт. 1,2,3

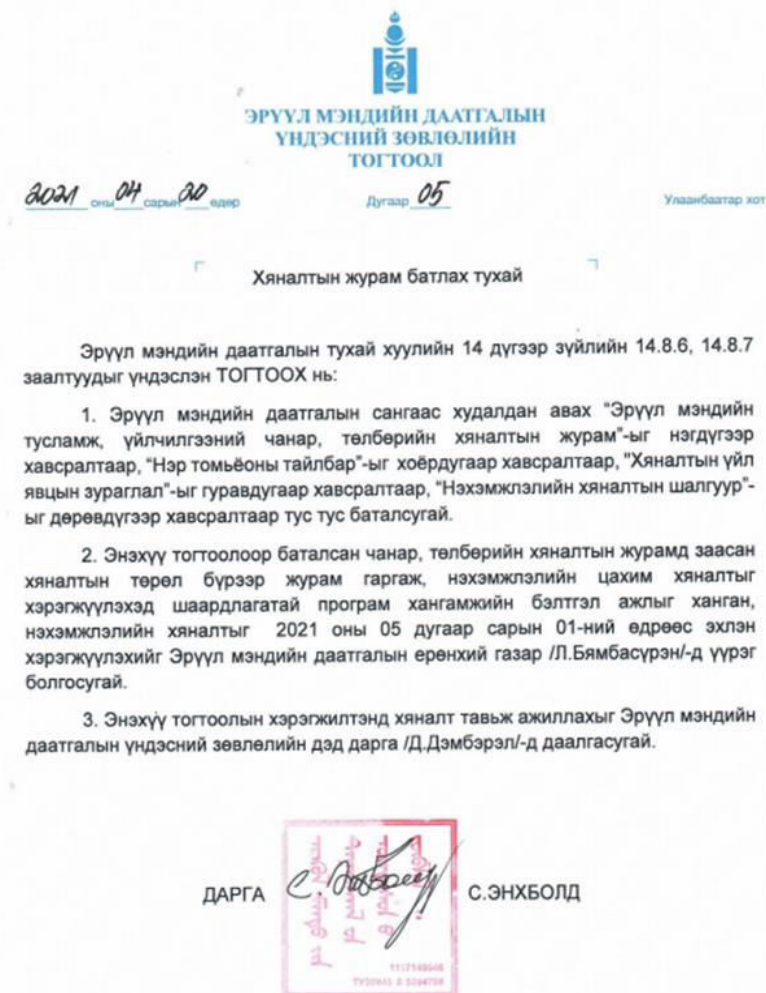

НЭХЭМЖЛЭЛИЙН ХЯНАЛТ

- ЦАХИМ ХЯНАЛТ
- НАРИЙВЧИЛСАН ХЯНАЛТ
- НЭМЭЛТ ХЯНАЛТ

**ЭРҮҮЛ МЭНДИЙН БАЙГУУЛЛАГА ДЭЭР ХИЙХ ХЯНАЛТ, ШАЛГАЛТ****ЭМНЭЛ ЗҮЙН АУДИТ****ЧАНАРЫН ҮНЭЛГЭЭ****ГЭРЭЭНИЙ ГҮЙЦЭТГЭЛИЙГ ЧАНАРЫН ШАЛГУУР ҮЗҮҮЛЭЛТЭЭР ҮНЭЛЭХ**

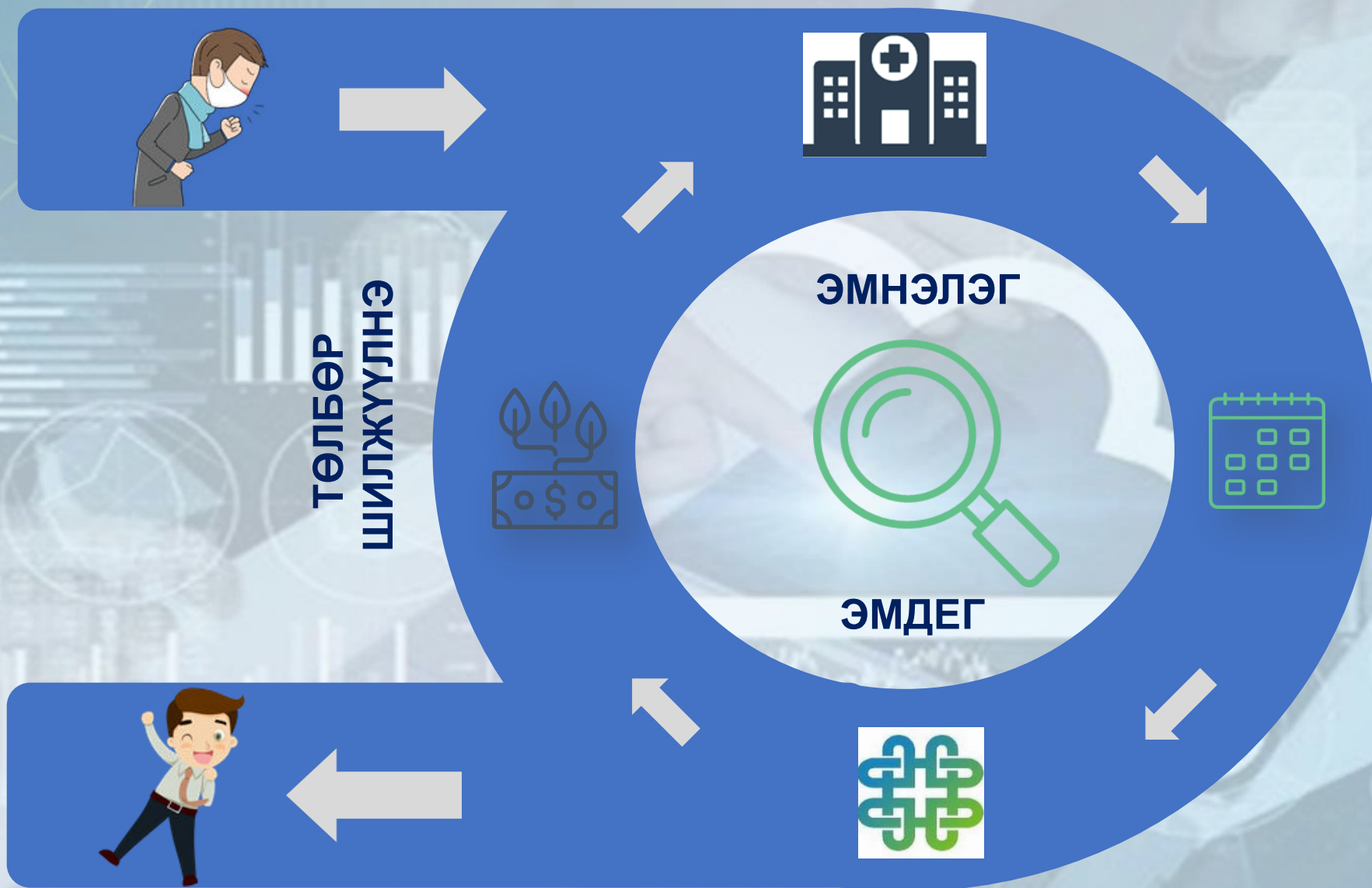

ЭМБ-аас ирүүлсэн нэхэмжлэлийг ЭМД хянан үзэж, төлөх төлбөрийн хэмжээг тогтоох үйл явц

60%

ЦАХИМ ХЯНАЛТ

1. Энгийн алдаа олох
2. Шалгуурын дагуу хянах

НАРИЙВЧИЛСАН ХЯНАЛТ

1. Ерөнхий шалгуурын дагуу хянах
2. Эмнэл зүйн шалгуурын дагуу хянах

**НЭМЭЛТ
ХЯНАЛТ**

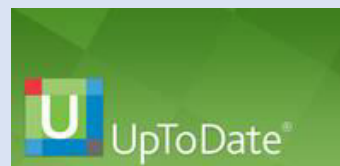

ЭРҮҮЛ МЭНДИЙН ДААТГАЛЫН ТУХАЙ ХУУЛЬ

“14.8.7.даатгалын гэрээний дагуу худалдан авсан эрүүл мэндийн тусламж, үйлчилгээний **ЧАНАР БОЛОН ТӨЛБӨРИЙН ХЯНАЛТЫГ ХЭРЭГЖҮҮЛЭХЭД БАРИМТЛАХ ШАЛГУУР** бүхий журмыг **олон улсын эмнэл зүйн удирдамж** ашиглан батлах,”

“23.2.3.Эрүүл мэндийн тусламж, үйлчилгээний чанар болон төлбөрийн хяналтыг энэ хуулийн 14.8.7-д заасан журмын дагуу **цахим болон бусад хэлбэрээр** хэрэгжүүлнэ.”

“16.1.5.даатгуулагчид үзүүлэх эрүүл мэндийн тусламж, үйлчилгээний чанар болон зардлын төлбөрт **хяналт тавьж**, энэ хуулийн 14.8.7-д заасан журамд тусгагдсан **шалгуур хангасан эрүүл мэндийн тусламж, үйлчилгээнд төлбөр олгох**,”

Эрүүл мэндийн даатгалын үндэсний зөвлөлийн
2021 оны 04 дүгээр сарын 20-ны өдрийн
05 дугаар тогтоолын дөрөвдүгээр хавсралт

НЭХЭМЖЛЭЛИЙН ХЯНАЛТЫН ШАЛГУУР

Цахим хяналтын шалгуур

□ Доорх шалгуурыг даатгалын програм хангамжийн хүрээнд эрүүл мэндийн байгууллагаас ирүүлсэн цахим мэдээлэлд үндэслэн цахимаар хянана.

| Шалгуурын дугаар | Шалгуурын нэр |
|--|---|
| Амбулаторийн тусламж, үйлчилгээ | |
| Шалгуур 1 | Амбулаторийн анхны үзлэгийг удаа дараа хийлгэсэн эсэх |
| Шалгуур 2 | Амбулаторийн давтан үзлэгийг удаа дараа хийлгэсэн эсэх |
| Шалгуур 3 | Нэг лавлагаа шатлалын эрүүл мэндийн байгууллагад 4 хүртэлх амбулаторийн кабинетээр үйлчлүүлсэн эсэх |
| Шалгуур 4 | Өвчний учир амбулаторийн үзлэг цогц байгааг үзэх: анхан болон давтан үзлэг, оношилгоо, шинжилгээ |
| Шалгуур 5 | Анхан үзлэг, оношилгоо, оношилгоо шинжилгээ хийгдсэн, давтан үзлэг хийгдээгүй – 70 хувиар тооцох |
| Шалгуур 6 | Эрүүл мэндийн байгууллага нь тухайн лавлагаа шатлалын өөр эрүүл мэндийн байгууллагад хийлгэсэн оношилгоо, шинжилгээг даатгуулагчид давтан хийсэн оношилгоо шинжилгээг илрүүлэх – 50 хувиар тооцох |
| Шалгуур 7 | Даатгуулагч амбулаторийн үзлэг, оношилгоо, шинжилгээний багц хийлгэсний дараа 14 хоногийн эмнэлэгт хэвтэн эмчлүүлсэн тохиолдлыг илрүүлэх – 50 хувиар тооцох |
| Шалгуур 8 | Хэвийн жирэмсний хяналт багцын санхүүжилтийн хэмжээг тодорхойлох |
| Шалгуур 9 | Эрсдэлтэй жирэмсний хяналт багцын санхүүжилтийн хэмжээг тодорхойлох |
| Шалгуур 10 | Өндөр өртөг бүхий оношилгоо, шинжилгээг хийлгэсний дараа даатгуулагчийг хэвтүүлэн эмчлэх тасаг руу шилжүүлсэн тохиолдлыг илрүүлэх |
| Шалгуур 11 | Өндөр өртөгтэй оношилгоо, шинжилгээг давтан хийгдсэн тохиолдлыг илрүүлэх (нарийвчилсан хяналт руу шилжүүлэх) |
| Шалгуур 12 | Нэг даатгуулагчид нэг оношийн хүрээнд ижил төрлийн өндөр өртөгтэй оношилгоо, шинжилгээ хийсэн тохиолдлыг илрүүлэх (нарийвчилсан хяналт руу шилжүүлэх) |
| Өдрийн эмчилгээ | |
| Шалгуур 1 | Өдрийн мэс засал хийгдэж өдөртөө өвчтөний түүх хаагдсан байх |
| Шалгуур 2 | Өдрийн мэс заслыг тухайн мэс заслын оношийн хамааралтай бүлгийн ЭМДС-аас олгох төлбөрийн хэмжээг 50 хувиар тооцох |
| Шалгуур 3 | Даатгуулагч нэхэмжлэлийн нэг хугацаанд өөр өөр эрүүл мэндийн байгууллагад өдрийн эмчилгээ авсан эсэх (тиям бол нарийвчилсан хяналт руу шилжүүлэх) |
| Шалгуур 4 | Өдрийн эмчилгээ нь нэг оношоор 5 -аас доошгүй хоног үргэлжилсэн байх |
| Шалгуур 5 | Даатгуулагч нэхэмжлэлийн нэг хугацаанд өөр өөр эрүүл мэндийн байгууллагад сэргээн засахын өдрийн эмчилгээг авсан эсэх (тиям бол нарийвчилсан хяналт руу шилжүүлэх) |
| Хэвтүүлэн эмчлэх тусламж, үйлчилгээ | |
| Шалгуур 1 | Даатгуулагч тухайн нэхэмжлэлийн нэг хугацаанд эмнэлэгт давтан хийгдсэн тохиолдлыг илрүүлэх (нарийвчилсан хяналт руу шилжүүлэх) |
| Шалгуур 2 | Даатгуулагч тухайн нэхэмжлэлийн нэг хугацаанд давтан мэс засал эмчилгээ хийгдсэн тохиолдлыг илрүүлэх (нарийвчилсан хяналт руу шилжүүлэх) |
| Шалгуур 3 | Даатгуулагч нэхэмжлэлийн нэг хугацаанд өөр өөр эрүүл мэндийн байгууллагад хэвтэн эмчлүүлсэн эсэх (тиям бол нарийвчилсан хяналт руу шилжүүлэх) |

**НЭХЭМЖЛЭЛИЙН
ХЯНАЛТЫН**

ҮР ДҮНД болон
иргэн-даатгуулагчийн
гомдол, саналд үндэслэж
ЭМБ дээр очиж
батлагдсан удирдамж,
хяналтын хуудасны дагуу
хяналт, шалгалт хийж
дүгнэлт гаргах үйл явц



20%

Худалдан авалт,
гэрээлэлтийн газар



Оношилгоо, эмчилгээ, асаргаа, сувилгааны бүх үйл явцыг хамруулан тусламж, үйлчилгээний чанар, үр дүн, үйлчлүүлэгчийн амьдралын чанарт үзүүлсэн нөлөөнд системтэйгээр дүн шинжилгээ хийх үйл явц бөгөөд мэргэжлийн шинжээчдийг сонгон шалгаруулж гүйцэтгүүлнэ.

5%

Хөндлөнгийн шинжээч гэрээгээр гүйцэтгэнэ

5%



Эрүүл мэндийн
байгууллагын тусламж,
үйлчилгээний чанарыг
үнэлдэг цогц үйл ажиллагаа
бөгөөд тусламж,
үйлчилгээний чанарын
бүрэлдэхүүн, эмнэлзүйн
явц, үр дүнг нотолгоонд
суурилсан удирдамжтай
харьцуулан тодорхойлох
үйл явц



- Чанарын үнэлгээний үр дүнг олон нийтэд тайлагнана
- Тусламж, үйлчилгээний чанар сайжруулах зөвлөмж өгнө
- Чанар сайжруулах сургалт явуулна
- Сайн туршлагыг түгээнэ
- Гүйцэтгэлд үндэслэн урамшуулна

Эрүүл мэндийн байгуулагуудын гүйцэтгэлийг үнэлэх шалгуур үзүүлэлтүүдийг боловсруулан, ТОГТМОЛ ҮНЭЛНЭ

| Шалгуур үзүүлэлт | | |
|----------------------------|---|---|
| Нэр томъёо ба тодорхойлолт | Шалгуур үзүүлэлтийн бүтэн нэр | Төлөвлөгөөт мэс заслын дараа антибиотик хэрэглэсэн хувь |
| | Шалгуур үзүүлэлтийн товчилсон нэр | Антибиотик хэрэглэсэн тохиолдол |
| | Шалгуур үзүүлэлтийн тодорхойлолт | Төлөвлөгөөт журмаар хийгдсэн мэс заслын дараа антибиотик эмчилгээ хийлгэсэн тохиолдол |
| Бүрэлдэхүүн хэсэг | Мэдээллийн ямар бүрэлдэхүүн хэсэг шаардлагатай вэ? | Эмнэлгийн үйл ажиллагаа |
| | Мэдээллийн бүрэлдэхүүн хэсгийг цуглуулж, хэрэглэж чаддаг уу? | Чаддаг |
| Үндэслэл | Яагаад энэ шалгуур үзүүлэлтийг ашиглах болсон | Антибиотикийг зохисгүй хэрэглээ нь хүний эрүүл мэндэд сөрөг нөлөө үзүүлэх, нянгийн эсрэг эмэнд тэсвэржилт үүсгэдэг мөн антибиотик нь өндөр үнэтэй байдаг тул үргүй зардал гаргадаг үр дагавартай байдаг. Иймд антибиотикийн хэрэглээнд хяналт тавьж, үйлчлүүлэгчийн аюулгүй байдлыг хангах шаардлагатай байдаг. |
| Шалгуур | Орох нь | Төлөвлөгөөт мэс засал хийлгэсэн бүх тохиолдол |
| | Орхих нь | Хавсарсан өвчин оношлогдсон, хүндрэл гарсан, чихрийн шижинтэй, цусны дэлгэрэнгүй шинжилгээнд үрэвслийн өөрчлөлт гарсан, халуурсан |
| Шалгуурын төрөл | Орц/үйл явц/гарц | Гарцын |
| Тооцоолол | Хүртвэр | Төлөвлөгөөт журмаар хийгдсэн мэс заслын дараа антибиотик эмчилгээ хийлгэсэн нийт тохиолдол |
| | Хуваарь | Төлөвлөгөөт мэс засал хийгдсэн нийт тохиолдол |
| | Тохиргоо (ямар нэг) | Сараар, улирлаар, жилээр |
| Задлан шинжлэх хэсгүүд | Мэдээллийг аль түвшинд задлах вэ? | Захиргааны |
| Стандарт хэмжээ | Хүрсан байх хамгийн доод хэмжээ | |
| Мэдээллийн эх сурвалж | Мэдээллийн эх сурвалжийн нэр | Өвчний түүх |
| | Мэдээллийн эх сурвалжийн загвар | Цахим программ хангамж |
| | Мэдээллийг цуглуулахад хязгаарлалт байгаа эсэх (хэдэн жилийн дараа цуглуулах боломжтой г.м) | Байхгүй |
| Мэдээллийн чанар | Мэдээллийг ашиглахад хязгаарлалт байгаа эсэх (нас, өвчин гэх мэт) | Байхгүй |
| | Мэдээллийн чанарыг шалгадаг эсэх | Өвчний түүхэнд ижил мэргэжилтний үзлэг хийх |
| Хяналт-шинжилгээ | Мэдээллийг бүрдүүлэх | Статистикч бага эмч |
| | Мэдээллийг шинэчлэх | ЭМСайдын тушаал |
| Байгууллага | Мэдээллийг гаргаж эзэмшдэг газар | УГТЭ, УНТЭ |
| Тасаг нэгж/оролцсон хүмүүс | Шалгуур үзүүлэлт, тайланг боловсруулдаг газар | Статистик мэдээллийн технологийн тасаг |





ЭРҮҮЛ МЭНДИЙН ДААТГАЛЫН ТУХАЙ ХУУЛЬ

“14.8.7.даатгалын гэрээний дагуу худалдан авсан эрүүл мэндийн тусламж, үйлчилгээний **ЧАНАР БОЛОН ТӨЛБӨРИЙН ХЯНАЛТЫГ ХЭРЭГЖҮҮЛЭХЭД БАРИМТЛАХ ШАЛГУУР** бүхий журмыг **олон улсын эмнэл зүйн удирдамж** ашиглан батлах;”

“23.2.3.Эрүүл мэндийн тусламж, үйлчилгээний чанар болон төлбөрийн хяналтыг энэ хуулийн 14.8.7-д заасан журмын дагуу **цахим болон бусад хэлбэрээр** хэрэгжүүлнэ.”

“16.1.5.даатгуулагчид үзүүлэх эрүүл мэндийн тусламж, үйлчилгээний чанар болон зардлын төлбөрт **хяналт тавьж**, энэ хуулийн 14.8.7-д заасан журамд тусгагдсан **шалгуур хангасан эрүүл мэндийн тусламж, үйлчилгээнд төлбөр олгох;**”

Эрүүл мэндийн даатгалын үндэсний зөвлөлийн
2021 оны 04 дүгээр сарын 20-ны өдрийн
05 дугаар тогтоолын дөрөвдүгээр хавсралт

НЭХЭМЖЛЭЛИЙН ХЯНАЛТЫН ШАЛГУУР

Цахим хяналтын шалгуур

□ Доорх шалгуурыг даатгалын програм хангамжийн хүрээнд эрүүл мэндийн байгууллагаас ирүүлсэн цахим мэдээлэлд үндэслэн цахимаар хянана.

| Шалгуурын дугаар | Шалгуурын нэр |
|--|---|
| Амбулаторийн тусламж, үйлчилгээ | |
| Шалгуур 1 | Амбулаторийн анхны үзлэгийг удаа дараа хийлгэсэн эсэх |
| Шалгуур 2 | Амбулаторийн давтан үзлэгийг удаа дараа хийлгэсэн эсэх |
| Шалгуур 3 | Нэг лавлагаа шатлалын эрүүл мэндийн байгууллагад 4 хүртэлх амбулаторийн кабинетээр үйлчлүүлсэн эсэх |
| Шалгуур 4 | Өвчний учир амбулаторийн үзлэг цогц байгааг үзэх: анхан болон давтан үзлэг, оношилгоо, шинжилгээ |
| Шалгуур 5 | Анхан үзлэг, оношилгоо, оношилгоо шинжилгээ хийгдсэн, давтан үзлэг хийгдээгүй – 70 хувиар тооцох |
| Шалгуур 6 | Эрүүл мэндийн байгууллага нь тухайн лавлагаа шатлалын өөр эрүүл мэндийн байгууллагад хийлгэсэн оношилгоо, шинжилгээг даатгуулагчид давтан хийсэн оношилгоо шинжилгээг илрүүлэх – 50 хувиар тооцох |
| Шалгуур 7 | Даатгуулагч амбулаторийн үзлэг, оношилгоо, шинжилгээний багц хийлгэсний дараа 14 хоногийн эмнэлэгт хэвтэн эмчлүүлсэн тохиолдлыг илрүүлэх – 50 хувиар тооцох |
| Шалгуур 8 | Хэвийн жирэмсний хяналт багцын санхүүжилтийн хэмжээг тодорхойлох |
| Шалгуур 9 | Эрсдэлтэй жирэмсний хяналт багцын санхүүжилтийн хэмжээг тодорхойлох |
| Шалгуур 10 | Өндөр өртөг бүхий оношилгоо, шинжилгээг хийлгэсний дараа даатгуулагчийг хэвтүүлэн эмчлэх тасаг руу шилжүүлсэн тохиолдлыг илрүүлэх |
| Шалгуур 11 | Өндөр өртөгтэй оношилгоо, шинжилгээг давтан хийгдсэн тохиолдлыг илрүүлэх (нарийвчилсан хяналт руу шилжүүлэх) |
| Шалгуур 12 | Нэг даатгуулагчид нэг оношийн хүрээнд ижил төрлийн өндөр өртөгтэй оношилгоо, шинжилгээ хийсэн тохиолдлыг илрүүлэх (нарийвчилсан хяналт руу шилжүүлэх) |
| Өдрийн эмчилгээ | |
| Шалгуур 1 | Өдрийн мэс засал хийгдэж өдөртөө өвчтөний түүх хаагдсан байх |
| Шалгуур 2 | Өдрийн мэс заслыг тухайн мэс заслын оношийн хамааралтай бүлгийн ЭМДС-аас олгох төлбөрийн хэмжээг 50 хувиар тооцох |
| Шалгуур 3 | Даатгуулагч нэхэмжлэлийн нэг хугацаанд өөр өөр эрүүл мэндийн байгууллагад өдрийн эмчилгээ авсан эсэх (тиям бол нарийвчилсан хяналт руу шилжүүлэх) |
| Шалгуур 4 | Өдрийн эмчилгээ нь нэг оношоор 5 -аас доошгүй хоног үргэлжилсэн байх |
| Шалгуур 5 | Даатгуулагч нэхэмжлэлийн нэг хугацаанд өөр өөр эрүүл мэндийн байгууллагад сэргээн засахын өдрийн эмчилгээг авсан эсэх (тиям бол нарийвчилсан хяналт руу шилжүүлэх) |
| Хэвтүүлэн эмчлэх тусламж, үйлчилгээ | |
| Шалгуур 1 | Даатгуулагч тухайн нэхэмжлэлийн нэг хугацаанд эмнэлэгт давтан хийгдсэн тохиолдлыг илрүүлэх (нарийвчилсан хяналт руу шилжүүлэх) |
| Шалгуур 2 | Даатгуулагч тухайн нэхэмжлэлийн нэг хугацаанд давтан мэс засал эмчилгээ хийгдсэн тохиолдлыг илрүүлэх (нарийвчилсан хяналт руу шилжүүлэх) |
| Шалгуур 3 | Даатгуулагч нэхэмжлэлийн нэг хугацаанд өөр өөр эрүүл мэндийн байгууллагад хэвтэн эмчлүүлсэн эсэх (тиям бол нарийвчилсан хяналт руу шилжүүлэх) |

**ДЭЛХИЙ ДАЯАРАА
ИТГЭДЭГ**

1.7САЯ ЭМЧ,
191 УЛС ОРОН,
37500 ЭРҮҮЛ МЭНДИЙН БАЙГУУЛЛАГА



11,600+
25 мэргэшил
тус бүрээр
эмнэл зүйн
сэдвүүд

1,500+
Үйлчлүүлэгчид
зориулсан
зөвлөмж

34,000+
График

190+
Эмнэл зүйн
тооцоолол

6,300+
Эмийн
мэдээлэл

**ЭМЧИЙН
СОНГОЛТ**

Сар бүр 50 сая орчим сэдвийг эмч
нар ашигладаг

CME/CE/CPD

9500 нотолгоонд суурилсан зөвлөмж, **6500**
эрдэмтэн, зохиогч, экспертүүд

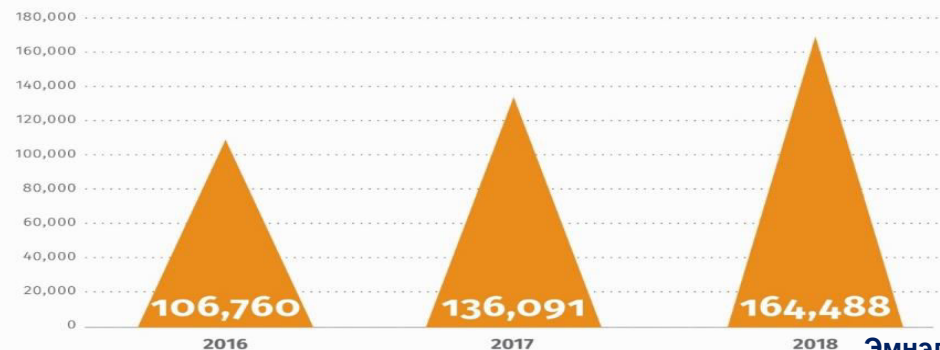

3 жилд амь
насыг нь
цаг тухайд нь
аварсан
тохиолдол

11,500

372,500

Эмнэлгийн
ор хоног
хэмнэсэн

UpToDate®

hypertension

< Back

Society guideline links

Topic Outline

Introduction

International

Canada

United States

Europe

United Kingdom

Australia-New Zealand

Japan

ҮР НӨЛӨӨНИЙ ХИР ХЭМЖЭЭ
ҮР НӨЛӨӨ & ХОР ХӨНӨӨЛ
ЭМЧИЛГЭЭНИЙ ӨРТӨГ
ЗАРДАЛ
АШИГЛАХ БОЛОМЖ

ЭМЧИЛГЭЭНИЙ ҮР
НӨЛӨӨ

ШИНЭ ЭМНЭЛЗҮЙН
НОТОЛГОО

01

Эрүүл мэндийн
тусламж,
үйлчилгээнд
нөлөөлөх шинэ
нотолгоо гарах

02

Тухайн сэдвийг
боловсруулах,
хянахад олон
мэргэжлийн
багтай хамтран
хянах

ХЯНАН
ТОХИОЛДУУЛАХИЖИЛ
МЭРГЭЖИЛТНИЙ
ҮНЭЛГЭЭ

03

Сэдвийг ижил
мэргэжилтнүүд хянах

04

Мэргэжилтнүүд
гаргасан
зөвлөмжийн
түвшинг
хянах

ТҮВШИНГИЙН
ХЯНАЛТНЭГДСЭН
ОЙЛГОЛТОД
ХҮРЭХ

05

Эцсийн агуулгын
талаар нэгдсэн
ойлголтод хүрэх

06

UpToDate
платформоор
дамжуулан эмч,
мэргэжилтнүүдэд
түгээх

АГУУЛГЫГ
ТҮГЭЭХ



UpToDate®

Lexicomp® Drug Interactions

Add items to your list by searching below.

Enter item name

ITEM LIST

Clear List Analyze

Aspirin

Propranolol

Display complete list of interactions for an individual item by clicking item name.

| | | |
|--|---------------------------|---|
| X Avoid combination | C Monitor therapy | A No known interaction |
| D Consider therapy modification | B No action needed | More about Risk Ratings |

Filter Results by Item Print

No interactions of Risk Level A or greater identified.

DISCLAIMER: Readers are advised that decisions regarding drug therapy must be based on the independent judgment of the clinician, changing information about a drug (eg, as reflected in the literature and manufacturer's most current product information), and changing medical practices.

| | |
|----------|--|
| X | <p>Avoid Combination Data demonstrate that the specified agents may interact with each other in a clinically significant manner. The risks associated with concomitant use of these agents usually outweigh the benefits. These agents are generally considered contraindicated.</p> |
| D | <p>Consider Therapy Modification Data demonstrate that the two medications may interact with each other in a clinically significant manner. A patient-specific assessment must be conducted to determine whether the benefits of concomitant therapy outweigh the risks. Specific actions must be taken in order to realize the benefits and/or minimize the toxicity resulting from concomitant use of the agents. These actions may include aggressive monitoring, empiric dosage changes, choosing alternative agents.</p> |
| C | <p>Monitor Therapy Data demonstrate that the specified agents may interact with each other in a clinically significant manner. The benefits of concomitant use of these two medications usually outweigh the risks. An appropriate monitoring plan should be implemented to identify potential negative effects. Dosage adjustments of one or both agents may be needed in a minority of patients.</p> |
| B | <p>No Action Needed Data demonstrate that the specified agents may interact with each other, but there is little to no evidence of clinical concern resulting from their concomitant use.</p> |
| A | <p>No Known Interaction Data have not demonstrated either pharmacodynamic or pharmacokinetic interactions between the specified agents</p> |



ОЛОН ТООНЫ СЭДВҮҮД

ТООЦООЛУУР

ГРАФИК

ХАМТЫН ШИЙДВЭР
ГАРГАЛТ

АГУУЛГА

ТҮГЭЭМЭЛ
ЭМНЭЛЗҮЙН
ТОХИОЛДОЛХУВИЛБАРУУД
ТОДОРХОЙЛОГДСОН

ТЭРГҮҮЛЭХ ХАЙЛТ

COVID-19: Anticoagulation in adults with COVID-19

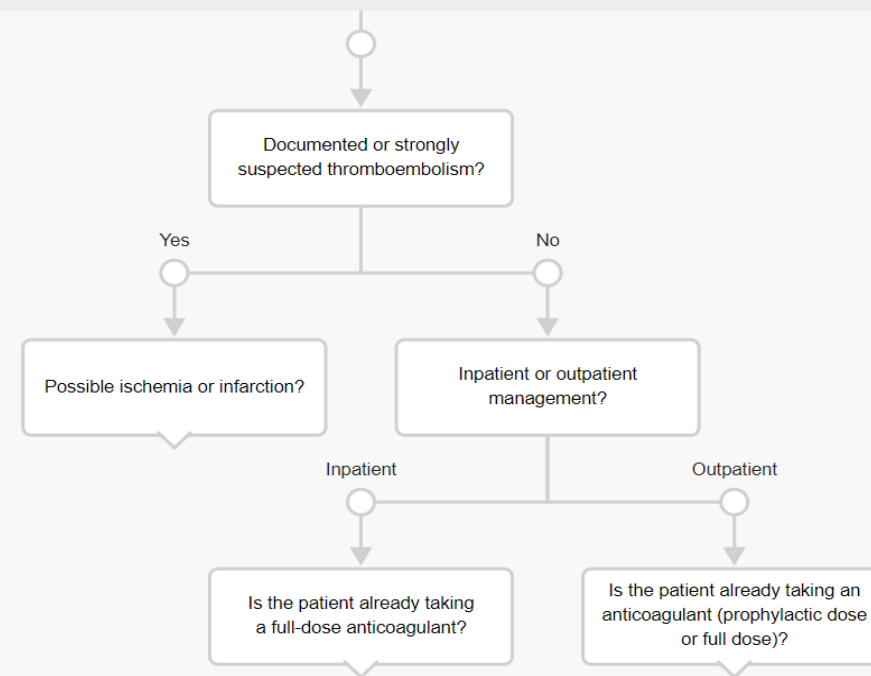
Uptodate цахим
платформын
мэдээлэлд
үндэслэсэнҮйлчлүүлэгчид үзүүлэх
тусламжийн үр дүнд
нөлөөлөх эмнэлзүйн
асуултуудТодорхой эмнэлзүйн асуудалд
тохирох шийдвэр гаргахад
туслах интерактив чиглүүлэгч

Хэвийн бус лабораторийн үзүүлэлтийг богино хугацаанд менежмент хийхэд туслана

ИХ ХЭМЖЭЭНИЙ
ШИНЖИЛГЭЭ

УДИРДАМЖИЙН
ӨӨРЧЛӨЛТ

ЦӨӨН, ХОВОР
ХИЙГДДЭГ ШИНЖИЛГЭЭ

ТҮГЭЭМЭЛ ХАЙЛТ

АГУУЛГА

ТҮГЭЭМЭЛ
ЭМНЭЛЗҮЙН
ТОХИОЛДОЛ

ХУВИЛБАРУУД
ТОДОРХОЙЛОГДСОН

ТЭРГҮҮЛЭХ ХАЙЛТ

Uptodate цахим
платформын мэдээлэлд
үндэслэсэн

Тодорхой асуултад хариулах
товч, ойлгомжтой байдлаар
нэгтгэсэн

Initial evaluation of hypocalcemia*

Are any of the following present?

- Severe symptoms (eg, carpopedal spasm, tetany, seizures)
- Complications (eg, heart failure, prolonged QT interval)
- Acute decrease in serum corrected calcium to ≤ 7.5 mg/dL (≤ 1.9 mmol/L)

The degree of hypocalcemia, along with the rate of fall of serum calcium, determines symptoms and urgency of therapy

Yes

Begin immediate treatment

Measure PTH with concomitant serum calcium (corrected for albumin) or ionized calcium, if possible \ddagger

No

Repeat total calcium (corrected for albumin) or ionized calcium to confirm hypocalcemia

Hypocalcemia confirmed

Measure concomitantly:

- Repeat total calcium (corrected for albumin) or ionized calcium
- Intact PTH

What is the PTH?

Elevated

Differential diagnosis includes:

- Vitamin D deficiency
- Acute or chronic kidney disease
- Pseudohypoparathyroidism

Obtain:

- 25-hydroxyvitamin D
- Creatinine
- Phosphate

Low or normal Δ

Hypoparathyroidism likely, consider hypomagnesemia

- Obtain serum magnesium
- Replete magnesium if low \diamond

This algorithm is intended for use with additional UpToDate content on

- Буруу оношлох тохиолдлыг бууруулах нотолгоонд суурилсан зөвлөмж
- Шаардлагагүй шинжилгээ, эмчилгээ хийхээс сэргийлнэ



UpToDate®

Monthly Engagement Summary
GENERAL AUTHORITY FOR HEALTH INSURANCE

Report Period: August 2021

Total Usage by Month

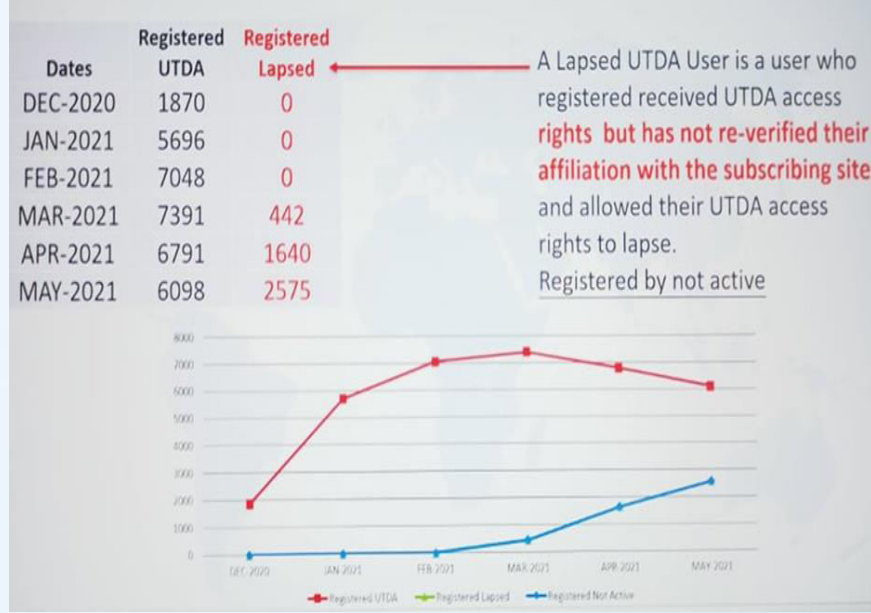

Access Insights

Methods Used To Access Topics



| Access Method | View Count | % Total Views |
|---------------------------------|------------|---------------|
| Registered UpToDate.com Usage | 9,097 | 54% |
| Registered Mobile App Usage | 7,552 | 45% |
| Unregistered UpToDate.com Usage | 55 | 0% |

User Roles that Accessed Topics



| User Role | User Count | % Total Users |
|---------------------|------------|---------------|
| Physician | 953 | 64% |
| Resident | 299 | 20% |
| Other | 113 | 8% |
| Medical Student | 67 | 4% |
| Pharmacist | 32 | 2% |
| Physician Assistant | 18 | 1% |
| Medical Librarian | 4 | 0% |
| Nurse | 4 | 0% |

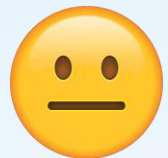

Top 5 Topic Specialties by Views

| Topic Specialty | View Count Report Period |
|---------------------------------|--------------------------|
| Pediatrics | 1,928 |
| Infectious Diseases | 1,911 |
| Neurology | 1,465 |
| Gastroenterology and Hepatology | 1,377 |
| Drug Information | 1,327 |

Top 5 Medical Topics by Views

| Medical Topic | View Count Report Period |
|--|--------------------------|
| COVID-19: Management in hospitalized adults | 246 |
| COVID-19: Pregnancy issues and antenatal care | 93 |
| COVID-19: Vaccines to prevent SARS-CoV-2 infection | 67 |
| Management of acute pancreatitis | 67 |
| Practice Changing Updates | 61 |



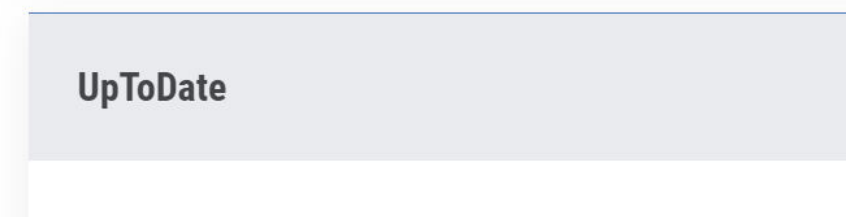
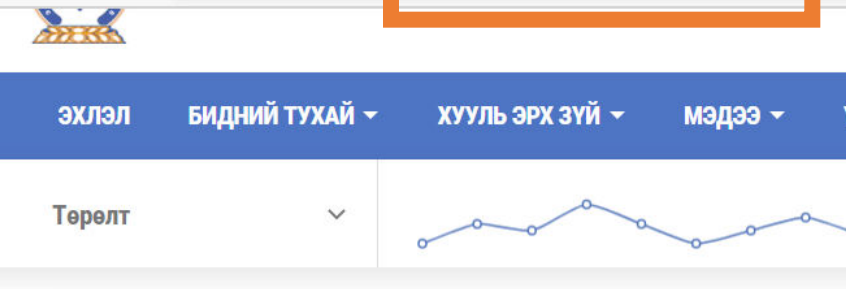

- UpToDate сургагч багшийн хичээл
- Эмнэлзүйн upToDate цахим платформын орон нутгийн сургагч багш бэлтгэх цахим сургалт зохио
- Монгол эмч, мэргэжилтнүүд UpToDate цахим платформыг оношилгоо, эмчилгээндээ өргөнөөр а
- UpToDate цахим платформд бүртгүүлэх заавар
- UpToDate цахим платформын сургагч багш
- "UpToDate цахим платформыг ашиглах заавар хичээлүүд /0,5кредиттэй тул бүртгүүлж орно/
- "UpToDate цахим платформыг ашиглах заавар хичээлүүд /бүртгэл шаардлагагүй/

- UpToDate цахим платформыг ашиглах, бүртгүүлэх
- UpToDate цахим платформыг эмнэлзүйн тохиолдолд хэрхэн ашиглах вэ
- "UpToDate цахим платформын техникийн ерөнхий шаардлага" мэдээллийн технологийн мэргэжилтнүүд

UpToDate®-тэй хамт клиникийн асуултанд хариулаарай

1 **Түлхүүр үг эсвэл хэллэг оруулах**
Хамгийн сайн үг дүнд хүрэх тодорхой б

2 **Хайлтын үр дүнг хянах**
Үр дүн таны клиникийн асуултад хариулах магадлалтай сэдэв, хэсэг, графикийг харуулна.

3 **Сүдийг судлах**
Нотлоогд сурвалж агаар хааны 12,000-и сүүдэр нь өвчтөний онолтой зөвхөн шалгаргай мэдээллийг өгч.

“Шинэ зүйл”-ийг мэргэшлийн үүднээс судлаарай.

Автоматаар дүүргэх хэсгээр хайна.

Хэрэглэгчийн нэр, нууц үг өөрчлөх эсвэл дансныхаа мэдээллийг шинэчлээрэй.

Lexicomp® гэсэн эмийн харилцан үйлчлэлийн хэрэгсэлд хандана.

Хайлтын үр дүнгийн хуудсанд гарч ирэх сэдвүүдийн дарааллыг эрэмбэлэх эсвэл хайлтыг зөвхөн График хэсэгт шүүнэ.

Эмнэлгийн олон янзын арга хэмжээг тооцоолно.

UpToDate® Pathways-ийн жагсаалтын нарийн мэргэшлийн үүднээс үзнэ. ¹

Ур дунг болих, өргөжүүлэх эсвэл сэдвийн тоймыг нуух маягаар өөрт харагдах байдлыг хувьдаа

Ур дунг болих, өргөжүүлэх эсвэл сэдвийн тоймыг нуух маягаар өөрт харагдах байдлыг хувьдаа

Сүдийн судалгаа

Хэрэглэж, эмчилгээний эвчлэмж рүү шууд очих баг дара.

Хүргэжтэй мэдээлэл рүү шууд очих баг дара.

Сүдэстэй холбоотой бүх график хуудас тус бүр байдлаар үз.

Нэвчилж мэдээлэл олгохын тулд холбогдох сэдвүүдийг харна.

Тэмдэглэл: Visual нь бүртгэгдсэн хэрэглэгч UpToDate-д хандаж, CME кредит хуримтлуулж байгааг дүрсэлдэг.

UpToDate нь дэлхийн өндөр бүрэн бүрэн санжээ, мэдээлэл, үр дүнд байгууллагад хийгдсэн эмчилгээний тохиолдлын дараагийн асуултанд хариулахад хамгийн үр дүнтэй цахим платформ болно. UpToDate нь дэлхийн өндөр бүрэн бүрэн санжээ, мэдээлэл, үр дүнд байгууллагад хийгдсэн эмчилгээний тохиолдлын дараагийн асуултанд хариулахад хамгийн үр дүнтэй цахим платформ болно. UpToDate нь дэлхийн өндөр бүрэн бүрэн санжээ, мэдээлэл, үр дүнд байгууллагад хийгдсэн эмчилгээний тохиолдлын дараагийн асуултанд хариулахад хамгийн үр дүнтэй цахим платформ болно.

UpToDate нь дэлхийн өндөр бүрэн бүрэн санжээ, мэдээлэл, үр дүнд байгууллагад хийгдсэн эмчилгээний тохиолдлын дараагийн асуултанд хариулахад хамгийн үр дүнтэй цахим платформ болно. UpToDate нь дэлхийн өндөр бүрэн бүрэн санжээ, мэдээлэл, үр дүнд байгууллагад хийгдсэн эмчилгээний тохиолдлын дараагийн асуултанд хариулахад хамгийн үр дүнтэй цахим платформ болно.

Easy registration process

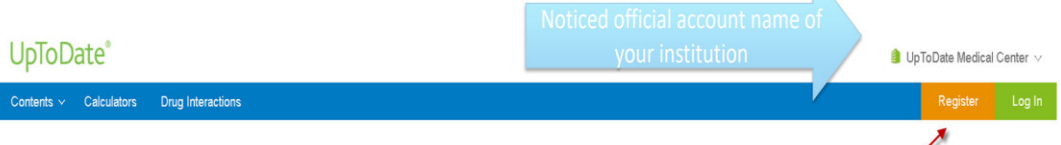

1. Бүртгүүлэх товчийг дарах

Complete registration form

2. Бүртгэлийн маягт бөглөх

Click Accept License

3. Лицензийг зөвшөөрөх товчийг дарах

Subscription and License Agreement

By clicking the accept button below, you agree to the terms and conditions of the Subscription and License Agreement.

Accept License

Decline License

View License

Download the Mobile App

- Go to your App Store
- Search: UpToDate
- Click on the UpToDate icon
- Download App
- Enter your UN/PW the first time you access the App

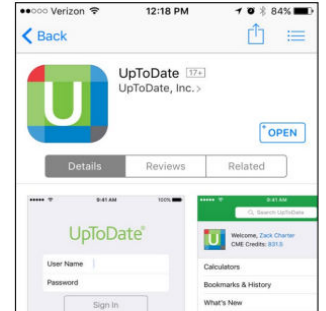

4. Утасны аппликейшн татах

90 Day Re-Verification

In-application & email messaging reminds clinicians to verify their affiliation with the organization to maintain remote access rights.

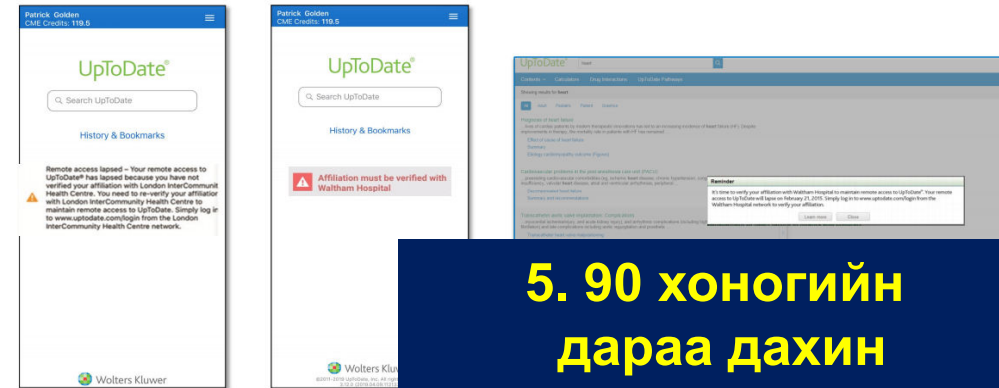

5. 90 хоногийн дараа дахин баталгаажуулах

ХУДАЛДАН АВАГЧ БАЙГУУЛЛАГЫН ЧАНАР, ТӨЛБӨРИЙН ХЯНАЛТЫН ШИНЭЧЛЭЛ

ОРЦ

- ✓ ЭМДЕГ-ын бүтэц
- ✓ Нэгжийн чиг үүргүүд тодорхой болсон
- ✓ Хүний нөөц бүрдсэн

Зорилт
 чанар сайжруулах – үйлчлүүлэгчийн сэтгэл ханамж – санхүүгийн эрсдэлээс хамгаалах
 – хууль бус үйлдэл илрүүлэх – тэгш байдал – үр дүнтэй – үр ашигтай



ҮР ДҮН

Тусламж, үйлчилгээний чанар тасралтгүй сайжрах
 Зардал буурах

ЯВЦ

Шалгуур үзүүлэлт Дүрэм

- Гэрээний тоон ба чанарын шалгуур үзүүлэлт боловсруулж байна

ДҮРЭМ ТОДОРХОЙ БОЛСОН

- ✓ ЭМДҮЗ-ийн 05
- ✓ ЭМДЕГ-ын Даргын тушаал
- ✓ ЭМДҮЗ-ийн 05 хавсралт
- Нотолгоонд суурилсан: Up To Date
- Зонхилон тохиолдох 230 төрлийн өвчний хүрээнд

Дохио

“ДОХИО” ӨГДӨГ БОЛСОН

- ✓ ЭМДҮЗ-ийн 05 хавсралт
- Цахим шалгуураар алдаатай нэхэмжлэлд дохио өгч ялгана

Шалгах үйл ажиллагаа

- ✓ **НЭХЭМЖЛЭЛИЙН ХЯНАЛТ**
- Ерөнхий шалгуураар
- Эмнэлзүйн шалгуураар түүврийн аргаар анхан шатны маягт ашиглана
- Эмнэл зүйн аудит хийх
- ЭМБ дээр хийх хяналт, шалгалт хийх журам гарна

Хариу үйлдэл

- ✓ **Өртөгт өөрчлөлт оруулах**
- Олон нийтэд зориулсан мэдээлэл 1818.mn
- Бодлогын өөрчлөлтүүд
- Чанарыг сайжруулах арга хэмжээ

- ✓ Нэхэмжлэлийн мэдээлэл
- Өдөр тутам нэхэмжлэлийн хяналтаас ирүүлж буй мэдээлэл
- ✓ Шүгэл үлээгч
- ✓ Үйлчлүүлэгчээс ирсэн гомдол
- Чанарын үнэлгээний мэдээлэл



**АНХААРАЛ
ХАНДУУЛСАНД
БАЯРЛАЛАА**